

NIET TE MISSEN

In het begin van de 20ste eeuw liet gravin Jeanne de Merode haar kasteel bouwen. Het is een mooi voorbeeld van neogotiek. Sinds de jaren 1970 doet het dienst als gemeentehuis van Westerlo.

Op de oever van de Grote Nete staat een ander Merode kasteel. De donjon legde begin 13de eeuw de basis van het kasteel. In de volgende eeuwen werd het meermaals uitgebreid en gemoderniseerd. Nu wonen prins Simon de Merode en zijn gezin er.



De eerste norbertijnen vestigden zich in Tongerlo omstreeks 1130. Ze vormden een abdijsamenleving naar het voorbeeld van de Heilige Norbertus. Rondom het binnenplein staan de abdijsgebouwen in verschillende bouwstijlen. Blikvanger is de kerk. Sinds 1545 is de abdijs trotse eigenaar van een unieke versie van Leonardo da Vinci's indrukwekkende Laatste Avondmaal. Kan je geloven dat er een echte da Vinci in Tongerlo hangt? Kom vooral zelf oordelen.

PRAKTISCH

Startplaats

knooppunt 83 aan de achterkant van het gemeentehuis, Boerenkrijglaan 61, Westerlo.

Hoe fiets je de route?

De route maakt gebruik van de bewegwijzering van de fietsknooppunten van de Kempen. Volg de rechthoekige wit-groene bordjes met de knooppuntenummers zoals hieronder vermeld.

Lengte

| | |
|-----------------|---------|
| basistraject | 64,5 km |
| noordelijke lus | 31 km |
| zuidelijke lus | 33 km |

Knooppunten

noordelijke lus

83 - 80 - 67 - 66 - 65 - 62 - 48 - 32 - 70 - 81 - 83

zuidelijke lus

83 - 84 - 88 - 17 - 18 - 25 - 334 - 335 - 15 - 14
39 - 13 - 89 - 84 - 83

Routedokter

Fietsen langs knooppunten is zalig.
Heel af en toe loopt het mis.

Is een bordje verdwenen of niet meer leesbaar?
Meld het op www.routedokter.be.



DE MERODE

ROUTE

IN HET HART VAN HET MERODEGEBIED

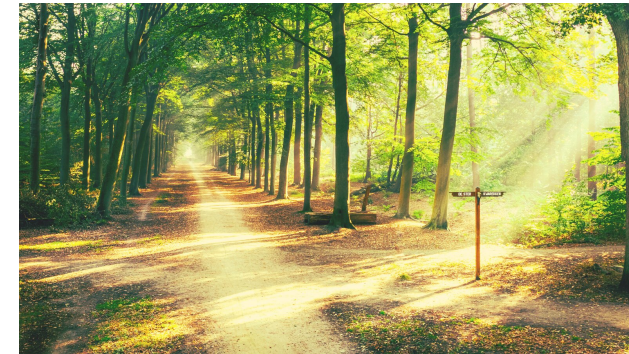

Sinds de 15de eeuw is de familie de Merode onafgebroken in Westerlo aanwezig. Verschillende leden van deze adellijke familie drukten hun stempel op het uitzicht en de ontwikkeling van de gemeente en de omgeving. Westerlo vormt samen met acht andere gemeenten en steden het landschapspark de Merode. Het is een gebied op de grens van de provincies Antwerpen, Vlaams-Brabant en Limburg.

Op de overgang van de Kempen en het Hageland valt heel wat te ontdekken. Natuur, kastelen, abdijen en pittoreske dorpspleintjes liggen op fietsafstand van elkaar.

Als Merodegemeente bij uitstek is Westerlo de ideale vertrekplaats om deze prinsheerlijke streek te verkennen met je fiets.

Neem zeker ook de tijd om te proeven van al het lekkers dat de streek te bieden heeft. Lokale producten met liefde gebrouwen, gebakken, geteeld en op de markt gebracht.

Wil je thuis nog verder nagenieten? Dan moet je naar de streekproductenshop van Toerisme Westerlo ...

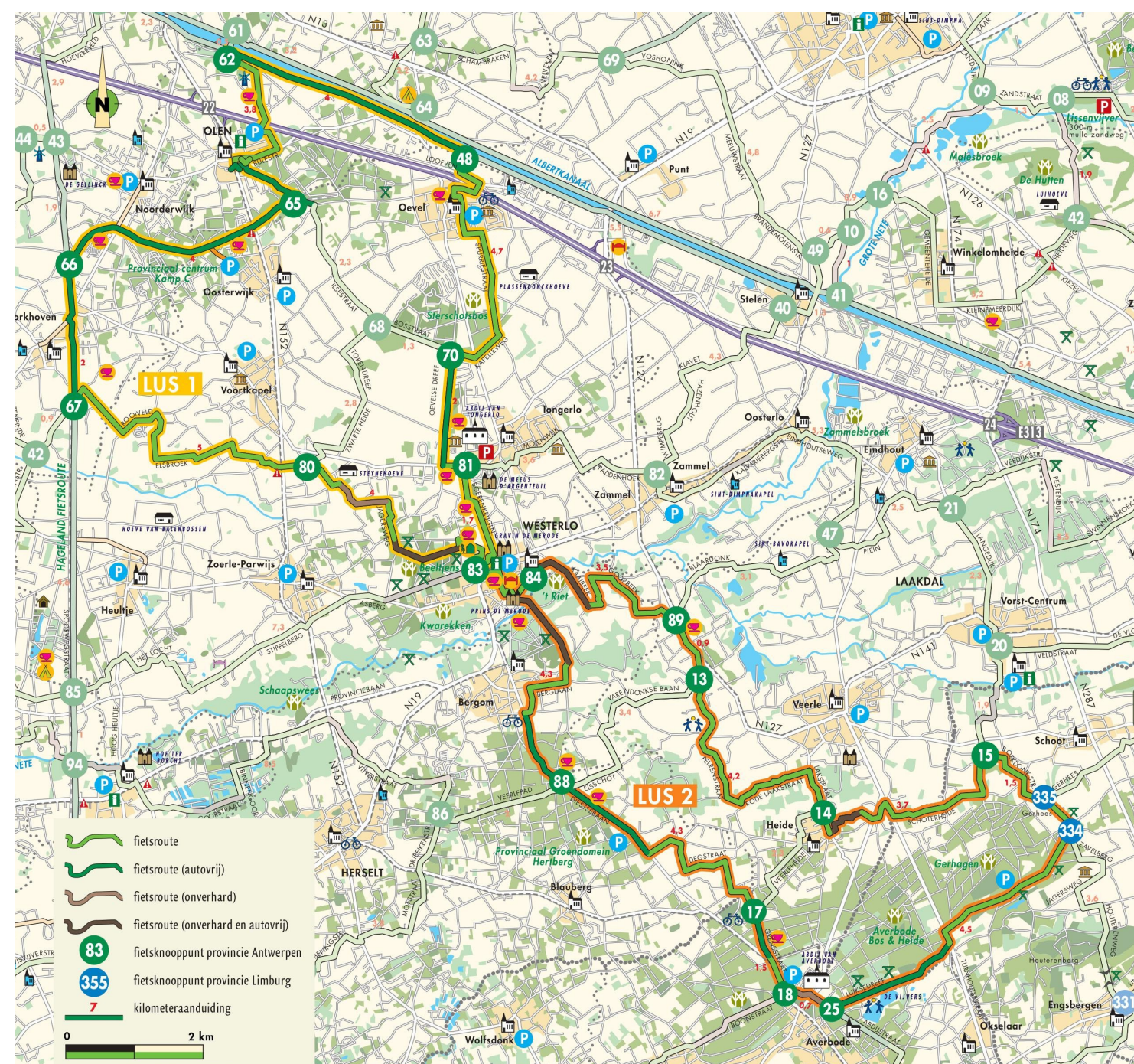

Sint-Lambertusstraat 4
2260 Westerlo
014 54 54 28
info@toerismewesterlo.be
www.toerismewesterlo.be