

BINNEN KIJKEN IN HET KASTEEL VAN JEANNE DE MERODE

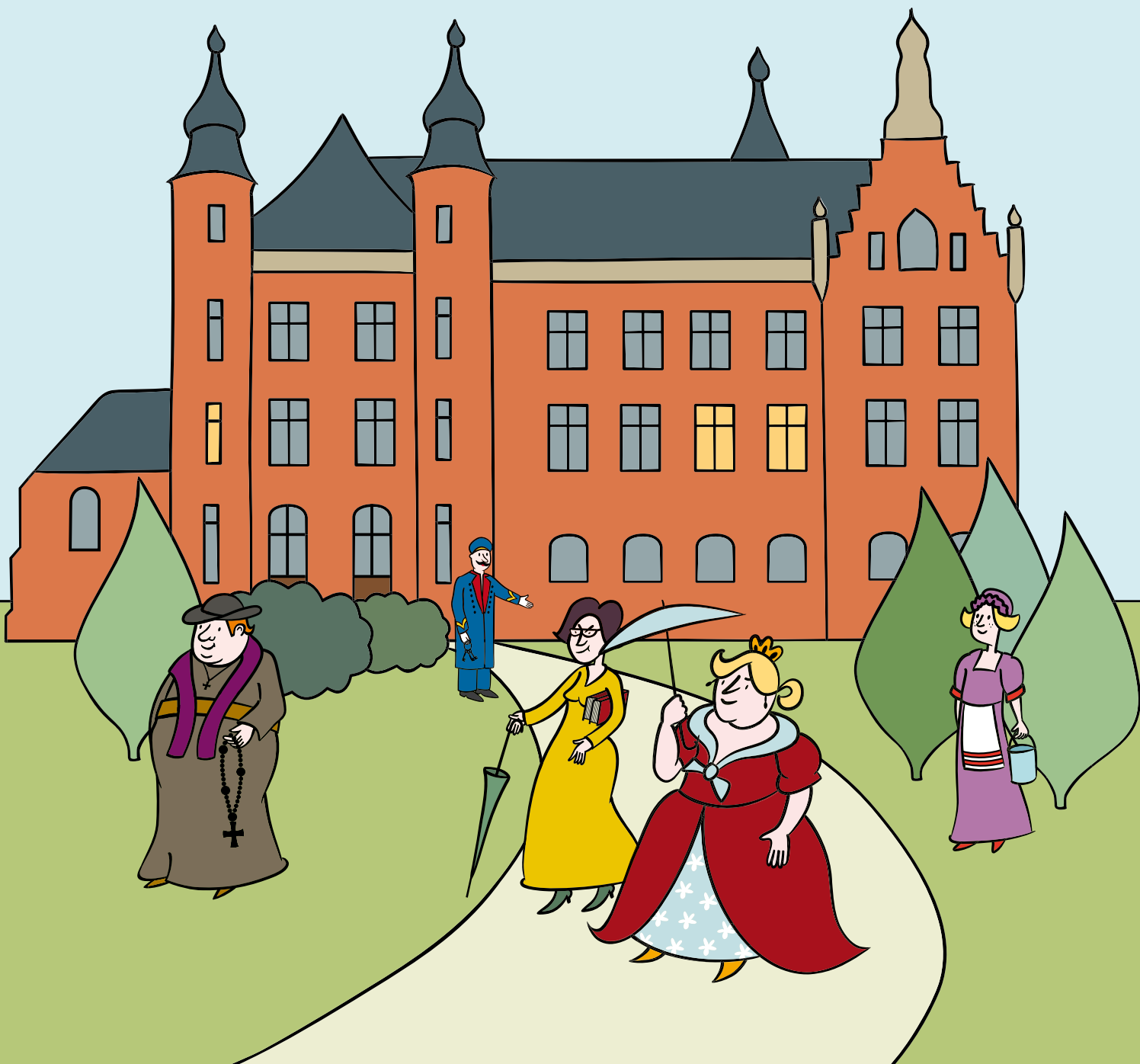



BINNEN KIJKEN IN HET KASTEEL VAN JEANNE DE MERODE



Het kasteel van gravin Jeanne de Merode werd in het begin van de 20ste eeuw in Westerlo gebouwd. Nu doet het dienst als **gemeentehuis**. In een aantal kamers kan je nog steeds zien en ervaren hoe de gravin er leefde.

Toerisme Westerlo heeft een **belevingsbezoek** voor kinderen van het basisonderwijs uitgewerkt. De inbreng van de kinderen is hierbij van cruciaal belang. Spelenderwijs gaan de kinderen op **ontdekkingstocht** in het kasteel. Zij krijgen een rol als bewoner van het kasteel, met alle attributen en taken die erbij horen. **Verkennen, beleven, genieten, doen!** Er is ook een doeboekje dat tijdens of na het bezoek kan ingevuld worden. Dwalend door dit prachtige kasteel, van de kelder tot de zolder, vertelt het beetje bij beetje zijn geschiedenis.



INFO

DOELGROEP: 8 - 12 jaar,
gezinnen, scholen, groepen (maximum 40 kinderen)

BEZOEK: 2 uren, dagelijks, mits reservatie 3 weken vooraf

KOSTPRIJS: 50 euro per gids, 1 gids per 20 personen

TOEGANKELIJK VOOR ROLSTOELEN

RESERVATIE EN MEER INFO:

Toerisme Westerlo, Boerenkrijglaan 25, 2260 Westerlo, 014 54 54 28,
info@toerismewesterlo.be, www.toerismewesterlo.be

